ZOTAC

ZBOX nano

YOUR PALM-SIZED MINI-PC

PASSIVE COOLING SERIES

DUAL GIGABIT LAN | 802.11ac WiFi | DUAL DISPLAY SUPPORT | VESA MOUNT | 2.5" HDD COMPATIBLE

Quick Start Guide

快速启动指南
快速啟動指南
دليل البدء السريع
Uputstvo Za Brzo Instaliranje
Rychlá příručka
Schnellanleitung
Guía Rápida de Funcionamiento
Guide d'installation rapide
Brzo početak vodič
Gyors Üzembehelyezési Tanácsadó
Buku Petunjuk
Guida di Installazione Rapida
クイックスタートガイド
요약안내서
Guia de Arranque Rápido
راهنمای شروع سریع
Guia de Início Rápido
Instrukcja Szybkiej Instalacji
Guia de Arranque Rápido
Ghid de Startare
Руководство по установке
Brzi vodič za podešavanje
Rýchla príručka
Vodič Za Hitro Namestitev
Hızlı Kullanım Klavuzu
Посібник із швидкого встановлення

Front view

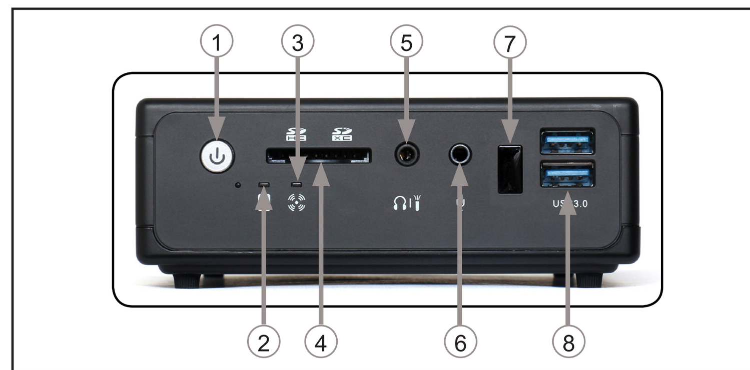

1. Power button
2. HDD status indicator
3. Wi-Fi status indicator
4. Memory card reader
5. Combo analog/mini-Optical S/PDIF output
6. Microphone input
7. IR receiver
8. USB 3.0 ports

Rear view

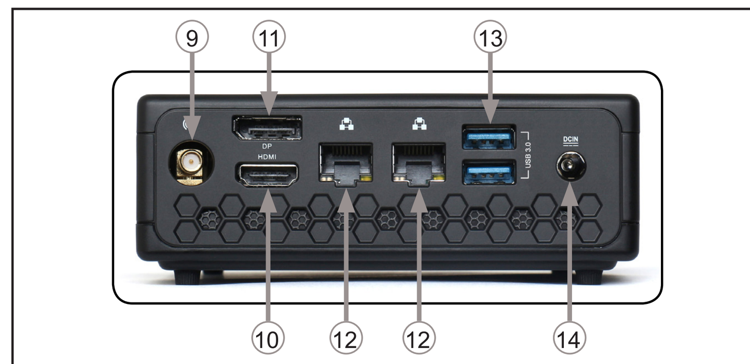

9. Wi-Fi antenna connector
10. HDMI output
11. DisplayPort output
12. Ethernet ports
13. USB 3.0 ports
14. Power input (DC19V)

Note: *Due to the unique customizable design, some connectors are placed upside down.*

Specifications:-

Processor:	Intel Processor
Memory:	Onboard 8GB LPDDR3-1600 memory
Graphics:	Intel HD Graphics family
USB:	4 USB 3.0 ports
Storage:	1 SATA 6.0Gb/s slot, 1 M.2 SSD slot (22/42, 22/60)
Network:	Dual Gigabit (10/100/1000Mbps) LAN
	IEEE 802.3 compatible
WiFi:	802.11ac Wi-Fi
	Bluetooth 4.0
Audio:	8-channel high-definition audio, optical SPDIF

Package contents

Internal view

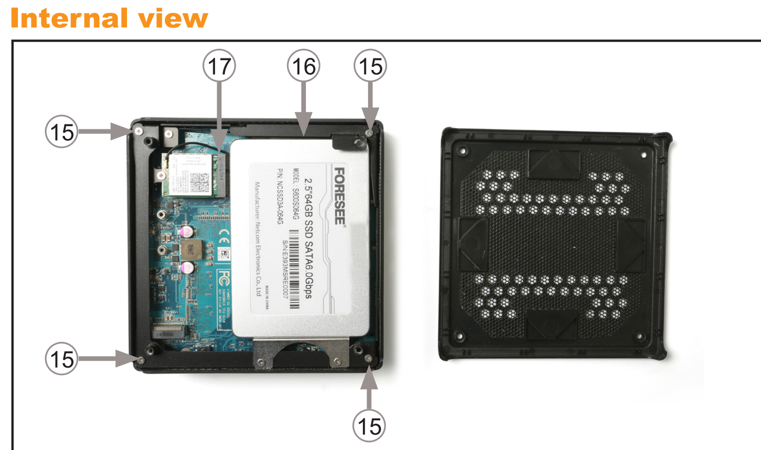

15. Screw holes
16. 2.5-inch drive bay for HDD/SSD
17. M.2 (occupied by WiFi/BT module)

English

Front view
1. Power button
2. HDD status indicator
3. Wi-Fi status indicator
4. Memory card reader
5. Combo analog/mini-Optical S/PDIF output
6. Microphone input
7. IR receiver
8. USB 3.0 ports

Rear view
9. Wi-Fi antenna connector
10. HDMI output
11. DisplayPort output
12. Ethernet ports
13. USB 3.0 ports
14. Power input (DC19V)

Note: Due to the unique customizable design, some connectors are placed upside down.

Internal view
15. Screw holes
16. 2.5-inch drive bay for HDD/SSD
17. M.2 (occupied by WiFi/BT module)

简体中文

前视图
1. 电源键
2. HDD状态指示灯
3. Wi-Fi状态指示灯
4. 读卡器
5. 模拟音频/迷你光纤数字音频混合输出接口
6. 麦克风输入接口
7. 红外线接收器
8. USB3.0接口

后视图
9. WiFi天线接口
10. HDMI端口
11. DisplayPort端口
12. 以太网端口
13. USB 3.0端口
14. 电源输入接口（直流19V）

注意：由于本机采用定制料件，一些接口为倒置式设计，请在连接设备时认准插入方向。

内部视图
15. 螺丝孔
16. 2.5寸硬盘安装支架
17. M.2（预安装WiFi/BT模块）

繁體中文

前視圖
1. 電源開關
2. 硬盤狀態指示燈
3. WiFi狀態指示燈
4. 記憶卡插槽
5. 模擬音頻/ 迷你光纖數字音頻混合輸出接口
6. 麥克風插孔
7. 紅外線接收器
8. USB 3.0端口

後視圖
9. WiFi天線連接器
10. HDMI接口
11. DisplayPort
12. 以太網接口
13. USB 3.0端口
14. 輸入功率（DC 19V）

注：基於特殊設計，方便用家升級，一些連接器倒置安裝。

打開查看
15. 螺絲孔
16. 2.5寸驅動器托架，用於 HDD / SSD
17. M.2（佔用無線 / BT模塊）

العربية

من الأمام
1. مفتاح التشغيل
2. مؤشر حالة مشغل القرص الصلب
3. مؤشر حالة Wi-Fi
4. فتحة الذاكرة
5. منفذ السماعات وواجهة SPDIF
6. وصلة الميكروفون
7. مستقبل الأشعة تحت الحمراء
8. منافذ USB 3.0

من الخلف
9. وصلة هوائي Wi-Fi
10. مخرج الوسائط المتعددة HDMI
11. منفذ الشاشة
12. منفذ الإيثرنت
13. منافذ USB 3.0
14. مدخل الكهرباء (DC19V)

ملاحظة: نظرا للتصميم الخاص المهيأ لسهولة التحديث، فقد وضعت بعض الوصلات بشكل مقلوب

عند الفتح
15. فتحات البراغي
16. مكان قرص HDD/SSD 2.5 إنش
17. M.2 (وفيها وحدة WiFi/BT)

Bosanski

Prednja strana
1. ON/OFF prekidac
2. HDD statusni indikator
3. WiFi statusni indikator
4. Utor za memorijske kartice
5. Kombinovaný výstup analog/mini-optický S/PDIF
6. Prikljucak za mikrofon - ulaz
7. IR prijemnik
8. USB 3.0 prikljucak

Zadnja strana
9. WiFi antena konektor
10. HDMI izlaz
11. DisplayPort
12. Mrezni prikljucak
13. USB 3.0 prikljucak
14. Naponski ulaz (DC19V)

Napomena: Zbog jednostavnije instalacije I specijalnog dizajna za lakse nadogradnje neki od konektora su okrenuti naopako.

Utori
15. Rupe za sarafe
16. 2.5-inch prostor za HDD/SSD
17. M.2 (popunjena sa WiFi/BT modulom)

Český

Přední pohled
1. Tlačítko zapnutí
2. Indikátor pevného disku
3. Indikátor stavu Wi-Fi připojení
4. Slot na paměťové karty
5. Kombinovaný výstup analog/ mini-optický S/PDIF
6. Vstup pro mikrofon
7. IR přijímač
8. USB 3.0 porty

Zadní pohled
9. Konektor Wi-Fi antény
10. HDMI výstup
11. DisplayPort
12. Ethernet port
13. USB 3.0 porty
14. Konektor napájení (DC19V)

Poznámka: Kvůli specifickému dizajnu pro jednoduchou výměnu komponentů jsou některé konektory obrácené o devadesát stupňů.

Pohled do vnitra
15. Otvory pro šroubky
16. Slot pro 2,5" HDD / SSD
17. M.2 (je tady umístněn Wi-Fi / BT modul)

Deutsch

Frontansicht
1. Netzschalter
2. Festplatten/SSD Status-Anzeige
3. WiFi Status-Anzeige
4. Kartenleser
5. Combo analog/mini-Optical S/PDIF Anschluss
6. Mikrofon Eingang
7. Infrarot Empfänger
8. USB 3.0 Anschlüsse

Rückansicht
9. WiFi Antennenanschluss
10. HDMI Anschluss
11. DisplayPort Anschluss
12. Netzwerk Anschluss
13. USB 3.0 Anschlüsse
14. Netzteil Anschluss (DC19V)

Hinweis: ***Durch die spezielle Konstruktion sind einige Anschlüsse auf den Kopf gestellt.***

Ansicht auf das geöffnete Gehäuse
15. Schraubenlöcher
16. 2.5 Zoll Steckplatz für Festplatte / SSD
17. M.2 (belegt mit WiFi/ Bluetooth Modul)

Español

Vista frontal
1. Botón de encendido
2. Indicador estado HDD
3. Indicador estado WiFi
4. Slot tarjeta de memoria
5. Combo salida analógica/ mini-Optical S/ PDIF
6. Jack Micrófono
7. Receptor IR
8. Puertos USB 3.0

Vista trasera
9. Conector de antena WiFi
10. Salida HDMI
11. DisplayPort
12. Puerto Ethernet
13. Puertos USB 3.0
14. Entrada de corriente (DC19V)

Nota: Debido al diseño especial para un fácil acceso, algunos conectores están situados boca abajo.

Vista interior
15. Orificios para los tornillos
16. Bahía para disco HDD/SSD 2.5"
17. M.2 (ocupada por módulo WiFi/ BT)

Français

Face avant
1. Bouton d'alimentation
2. Indicateur statut disque dur
3. Indicateur statut WiFi
4. Lecteur de cartes mémoire
5. Sortie combo analogique / mini-Optique S/PDIF
6. Prise jack microphone
7. Récepteur Infrarouge
8. Ports USB 3.0

Face arrière
9. Connecteur d'antenne WiFi
10. Sortie HDMI
11. DisplayPort
12. Port Ethernet
13. Ports USB 3.0
14. Port d'amilentation (DC19V)

Note: De par son design spécial pour des modifications facile, certains connecteurs sont placés à l'envers.

Ouverture
15. Encoche de vis
16. Espace pour HDD/SDD 2.5-pouces
17. M.2 (occupée par le module WiFi/ BlueTooth)

Hrvatski

Prednja ploča
1. Prekidač za paljenje
2. Indikator čvrstog diska
3. Indikator WiFi mreže
4. Citač kartica
5. kombinirani analogni/mini-optički S/PDIF izlaz
6. Priključak za mikrofon
7. IR prijemnik
8. USB 3.0 konektor

Stražnja ploča
9. WiFi priključak za antenu
10. HDMI konektor
11. DisplayPort konektor
12. Mrežni (RJ45) konektor
13. USB 3.0 konektor
14. Priključak za napajanje (DC19V)

Napomena: Zbog specijalnog dizajna za lagnu nadogradnju, neki konektori su okrenuti naopako.

Unutarnji konektori i nosači
15. Rupe za vijke
16. 2.5" nosač za HDD/SSD disk
17. M.2 (popunjen WiFi/BT karticom)

Magyar nyelv

Elölnézet
1. Be / kikapcsoló gomb
2. HDD státusz jelzőfény
3. WiFi státusz jelzőfény
4. memóriakártya nyílás
5. Kombinált analóg/mini-optikai S/PDIF kimenet
6. Mikrofoncsatlakozó
7. IR (infravörös) vevő
8. USB 3.0 csatlakozók

Hátulnézet
9. WiFi antenna csatlakozó
10. HDMI kimenet
11. DisplayPort
12. Ethernet csatlakozó
13. USB 3.0 csatlakozók
14. Áramellátás csatlakozó (19 V egyenáram)

Megjegyzés: a frissítések megkönnyítését célzó speciális tervezés miatt egyes csatlakozók fejjel lefelé helyezkednek el a készüléken.

Nyitott nézet
15. Csavarmenetek
16. 2,5 inches nyílás HDD/SSD meghajtó számára
17. M.2 (WiFi/BT modul)

Indonesia

Tampak depan
1. Tombol power
2. HDD status indikator
3. WiFi status indikator
4. Slot Memory Card
5. Combo analog/mini-Optical S/PDIF output
6. Microphone jack
7. IR receiver
8. USB 3.0 ports

Tampak belakang
9. WiFi antenna connector
10. HDMI output
11. DisplayPort
12. Ethernet port
13. USB 3.0 ports
14. Power input (DC19V)

Catatan:Karena design special untuk mempermudah upgrade maka beberapa konektor dipasang terbalik.

Tampak terbuka
15. Lubang baut
16. 2.5-inch drive bay untuk HDD/SSD
17. M.2 (ditempati oleh WiFi/BT module)

Italiano

Fronte
1. bottone di accensione
2. indicatore di stato HDD
3. indicatore di stato WiFi
4. slot memory card 6
5. Uscita Combo analog/mini-Optical S/PDIF
6. jack microfono
7. ricevitore IR
8. porte USB 3.0

Retro
9. connettore antenna WiFi
10. uscita HDMI
11. DisplayPort
12. porta ethernet
13. porte USB 3.0
14. alimentazione (DC19V)

Nota: a causa del particolare design che permette un upgrade facile e veloce, alcuni connettori sono posizionati sottosopra.

All'interno
15. buchi per viti
16. alloggiamento per HDD/SSD da 2.5''
17. M.2 (occupato dal modulo WiFi/ BT)

日本語

フロントビュー
1. 電源スイッチ
2. HDD ステータスインジケータ
3. WiFi ステータスインジケータ
4. メモリカードスロット
5. ステレオヘッドホン、S/PDIF共通端子
6. マイクジャック
7. IR レシーバ
8. USB 3.0 ポート

リアビュー
9. WiFi アンテナコネクタ
10. HDMI 出力
11. DisplayPort
12. Ethernet ポート
13. USB 3.0 ポート
14. 電源入力 (DC19V)

注：アップグレードが簡単にできるような設計になっているため、コネクタによっては逆向きになることがあります。

開いたビュー
15. ネジ穴
16. HDD/SSD用2.5インチドライブベイ
17. M.2 (WiFi/BTモジュール専用)

한국의

전면보기
1. 전원 스위치
2. HDD 상태 표시등
3. WiFi 무선인터넷 상태 표시등
4. 메모리 카드 슬롯
5. 아날로그 Audio / mini-Optical S/PDIF(전환 젠더 필요) output 잭
6. 마이크 잭
7. IR 리시버
8. USB 3.0 포트

후면보기
9. WiFi 안테나 커넥터
10. HDMI 출력
11. DisplayPort (DP 출력)
12. 유선랜 연결 이더넷 포트
13. USB 3.0 포트
14. 전원 입력 (DC19V)

참고 : 쉬운 업그레이드를 위한 특별한 디자인으로 인해 몇몇 연결 단자들은 거꾸로 배치됩니다.

안쪽보기
15. 나사 구멍
16. HDD / SSD 용 2.5 인치 드라이브 베이
17. M.2 (WiFi 무선랜 / BT 모듈사용)

Español de América latina

Vista frontal
1. Interruptor de encendido
2. Indicador de estado del Disco Duro
3. Indicador de estado del WiFi
4. Ranura para tarjetas de memoria
5. Combo salida analógica / mini-Optical S/ PDIF
6. Salida de micrófono
7. Receptor de infrarrojos
8. Puertos USB 3.0

Vista trasera
9. Conector para antena WiFi
10. Salida HDMI
11. Display Port
12. Puerto Ethernet
13. Puertos USB 3.0
15. Entrada de energía (DC19V)

Nota: Debido al diseño especial para fácil actualización, algunos conectores son colocados boca abajo.

Vista al abrirse
15. Agujeros de los tornillos
16. Bahía de 2.5-pulgadas para Disco Duro (HDD)/Unidad de estado Sólido (SSD)
17. M.2 (ocupada por el modulo WiFi/BT)

فارسی

نمای روبرو
1. کلید روشن و خاموش
2. نمایشگر وضعیت هارد دیسک
3. نمایشگر وضعیت WiFi
4. ورودی کارت مموری
5. ورودی هدفون/SPDIF
6. جک میکروفن
7. گیرنده IR
8. درگاه های USB 3.0

نمای پشتی
9. اتصال دهنده آنتن WiFi
10. خروجی HDMI
11. DisplayPort
12. درگاه اترنت
13. درگاه های USB 3.0
14. ورودی توان (DC 19V)

توجه: به دلیل طراحی خاص این محصول، برخی از متصل کننده ها به صورت وارونه تعبیه شده اند تا ارتقا دادن سیستم آسان تر شود.

نمای داخلی
15. حفره های پیچ ها
16. محل قرارگیری هارد دیسک های 2.5 اینچی HDD/SSD
17. M.2 (اشغال شده توسط ماژول WiFi/BT)

Português Brasileiro

Visão frontal
1. Botão de Ligar
2. Indicador de status HDD
3. Indicador dos status WiFi
4. Slot de cartão de memória
5. Combo analógico / mini-Optical S / PDIF
6. Entrada para Microfone
7. Receptor InfraVermelho
8. Portas USB 3.0

Visão traseira
9. Conector de antenna WiFi
10. Saída HDMI
11. DisplayPort
12. Porta Ethernet
13. Postas USB 3.0
14. Entrada de energia (DC19V)

Note: Devido ao design para facil upgrade alguns connectors foram colocados de cabeça para baixo.

Visão aberta
15. Buraco dos parafusos
16. 2.5" baia para HDD/SSD
17. M.2 (occupied by WiFi/BT module)

Polski

Widok z przodu
1. Włącznik zasilania
2. Wskaźnik stanu HDD
3. Wskaźnik stanu WiFi
4. Czytnik kart pamięci
5. Wyjście analogowe/mini-Optical S/PDIF
6. Mikrofon (jack)
7. Odbiornik IR
8. Porty USB 3.0

Widok z tyłu
9. Złącze anteny WiFi
10. Wyjście HDMI
11. DisplayPort
12. Port Ethernet
13. Porty USB 3.0
14. Gniazdo zasilania (DC19V)

Uwaga: Ze względu na specjalną konstrukcję ułatwiającą rozbudowę, niektóre złącza znajdują się do góry nogami.

Widok wnętrza
15. Mocowanie śrub
16. Kieszeń 2.5-cala dla dysków HDD/SSD
17. M.2 (zajęta przez moduł WiFi/ BT)

Português

Vista frontal
1. Interruptor
2. Indicador de estado HDD
3. Indicador de estado WiFi
4. Entrada para cartões de memória
5. Saída combinada analógica/ digital S/PDIF
6. Entrada para microfone
7. Receptor IR
8. Portas USB 3.0

Vista traseira
9. Conector da antena WiFi
10. Saída HDMI
11. Porta de visualização
12. Porta de Ethernet
13. Portas USB 3.0
14. Entrada de alimentação (DC de 19V)

Nota: Devido ao design especial para fácil actualização, alguns conectores estão colocados ao contrário.

Vista de abertura
15. Orifícios para os parafusos
16. Baía para drive de 2,5 polegadas para HDD/SSD
17. M.2 (ocupada pelo módulo WiFi/BT)

Română

Elemente amplasate în faţă
1. butonul de pornire
2. indicatorul stării de lucru al HDD
3. indicatorul stării regimului WiFi
4. cititor de carduri de memorie
5. Ieşire combinată analogică/ optică mini S/PDIF
6. port conectare microfon
7. port infraroşu
8. conectare USB 3.0

Elemente amplasate în spate
9. conectare pentur antenă WiFi
10. semnal HDMI
11. semnal pentru monitor
12. conectare Ethernet
13. ieşiri USB 3.0
14. port conectare a sursei de alimentare cu curent electric (DC19V)

Notă: Unele ieşiri sunt amplasate răsturnat, cu capul în jos.

Vedere la deschidere
15. găuri pentru înşurubare
16. spaţiu pentru instalarea HDD-ului de 2.5"
17. M.2 (ocupat de modulul WiFi/ BT)

Русский

Вид спереди
1. Кнопка включения
2. Индикатор статуса жесткого диска
3. Индикатор статуса WiFi
4. Слот для карты памяти
5. Комбинированный аудиовыход аналоговый/ mini-Optical S/PDIF
6. Разъём для микрофона
7. Инфра-красный ресивер
8. Порты USB 3.0

Вид сзади
9. Коннектор для антенны WiFi
10. Интерфейс HDMI
11. DisplayPort
12. Порт Ethernet
13. Порты USB 3.0
14. Разъем питания (DC19V)

Внимание: Из-за особенностей дизайна устройства, который предполагает кастомизацию, некоторые коннекторы перевернуты.

Внутреннее устройство
15. Отверстия для винтов
16. Место для 2.5-дюймового диска HDD/SSD
17. M.2 (занята модулем WiFi/BT)

Srpski

Prednja strana
1. Naponski prekidač
2. HDD status indikator
3. WiFi status indikator
4. Slot za mem. kartice
5. Kombinovani analogni/mini-optički S/PDIF izlaz
6. Mikrofon konektor
7. IC prijemnik
8. USB 3.0 portovi

Zadnja strana
9. WiFi antena konektor
10. HDMI izlaz
11. DisplayPort
12. Mrežni port
13. USB 3.0 portovi
14. Konektor za napajanje (DC19V)

Pažnja: Zbog specijalnog dizajna za lakšu nadogradnju, neki konektori su postavljeni naopako.

Unutrašnjost
15. Rupe za šrafove
16. Mesto za 2.5-inčni HDD/SSD
17. M.2 (zauzet sa WiFi/BT modulom)

Slovenského jazyka

Predný pohľad
1. Tlačidlo zapnutia
2. Indikátor pevného disku
3. Indikátor stavu Wi-Fi pripojenia
4. Slot na pamäťové karty
5. Kombinovaný výstup analógovo/mini-optický S/PDIF
6. Vstup pre mikrofón
7. IR prijímač
8. USB 3.0 porty

Zadný pohľad
9. Konektor Wi-Fi antény
10. HDMI výstup
11. DisplayPort
12. Ethernet port
13. USB 3.0 porty
14. Konektor napájania (DC19V)

Poznámka: Kvôli špecifickému dizajnu pre jednoduchú výmenu komponentov sú niektoré konektory obrátené o deväťdesiat stupňov.

Otvorený systém
15. Otvory pre skrutky
16. Šachta pre 2,5" HDD / SSD
17. M.2 (je tu umiestnený Wi-Fi / BT modul)

Slovenščina

Prikaz od spredaj
1. Stikalo za vklop/izklop
2. Indikator stanja pogona HDD
3. Indikator stanja Wi-Fi
4. Reža za pomnilniške kartice
5. Kombinirani analogni / mini optični S/PDIF izhod
6. Priključek za mikrofon
7. IR-sprejemnik
8. Vrata USB 3.0

Prikaz od zadaj
9. Priključek za Wi-Fi anteno
10. Izhod HDMI
11. DisplayPort
12. Vrata za ethernet
13. Vrata USB 3.0
14. Vhod za napajanje (19 V DC)

Opomba: Z namenom preprostejše nadgradnje sistema so nekateri priključki obrnjeni na glavo.

Prikaz notranjosti
15. Odprtine za vijake
16. 2,5-palčno ležišče za pogon HDD/SSD
17. M.2 (z vstavljenim modulom za Wi-Fi/ BT)

Türk

Ön Görünüm
1. Güç düğmesi
2. HDD durum göstergesi
3. WiFi durum göstergesi
4. Hafıza kartı yuvası
5. Combo analog/mini-Optik S/PDIF çıkış
6. Mikrofon girişi
7. IR alıcı
8. USB 3.0 çıkışları

Arka Görünüm
9. WiFi anten bağlantısı
10. HDMI çıkışı
11. DisplayPort
12. Ethernet çıkışı
13. USB 3.0 çıkışları
14. Güç girişi (DC19V)

Not: Kolay yükseltme için olan özel tasarım nedeni ile bazı bağlantıların yukarı ve aşağı konumları değişebilir.

Açık Görünüm
15. Vida delikleri
16. HDD/SSD için 2.5-inç sürücü yuvası
17. M.2 (WiFi/BT modülü ile donatılmış)

Український

Передня панель
1. Кнопка вмикання
2. Індикатор жорсткого диску
3. Індикатор WiFi
4. Слот для карт пам'яті
5. Комбінований аудіовихід аналоговий / mini-Optical S/PDIF
6. Вхід для мікрофону
7. Інфрачервоний приймач
8. Порти USB 3.0

Задня панель
9. Конектор для антен WiFi
10. Вихід HDMI
11. Вихід DisplayPort
12. Порт Ethernet
13. Порти USB 3.0
14. Місце для підключення блока живлення (постійний струм 19В)

Примітка: За вимогами спеціального дизайну, який розраховано на простий апгрейд, деякі конектори розташовані догори ногами.

Вигляд з відкритою кришкою
15. Місця для гвинтів
16. Місце для встановлення 2.5-дюймового накопичувача HDD/SSD
17. M.2 (зайняте модулем WiFi/BT)

Customizing the ZOTAC ZBOX nano

1. Loosen and remove the 4 thumb screws securing the bottom cover.

2. Gently remove the cover.

Installing a hard disk /SSD

1. Locate the hard disk bracket, remove the 2 screws, and remove the hard disk bracket.

2. Install the hard disk bracket to a 2.5-inch SATA hard disk /SSD with 2 screws.

HDD:

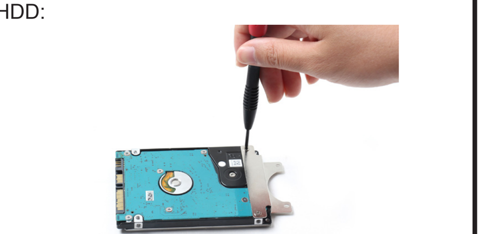

SSD:

3. Insert the hard disk /SSD into the socket and gently slide into the connector.

HDD:

SSD:

4. Reinstall the screws of the hard disk bracket.

HDD:

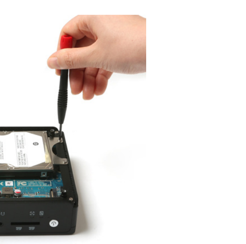

SSD:

Note: ***Due to the 9.5mm-height limit of the hard disk, 12.5mm height drives are not supported by the ZOTAC ZBOX nano.***

Connecting devices and peripherals

1. Connecting a DisplayPort display

2. Connecting an HDMI display

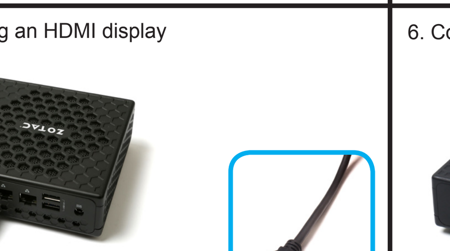

3. Connecting to a wired home network

4. Connecting USB 3.0 devices

5. Connecting antenna for Wi-Fi

6. Connecting analog audio devices

7. Connecting an optical S/PDIF digital audio device

8. Connecting a Kensington safety lock

9. Connecting the power adapter and turning on the system

Press

English

Customizing the ZOTAC ZBOX nano
1. Loosen and remove the 4 thumb screws securing the bottom cover.
2. Gently remove the cover.

Installing a hard disk /SSD
1. Locate the hard disk bracket, remove the 2 screws, and remove the hard disk bracket.
2. Install the hard disk bracket to a 2.5-inch SATA hard disk /SSD with 2 screws.
3. Insert the hard disk /SSD into the socket and gently slide into the connector.
4. Reinstall the screws of the hard disk bracket.

Note: ***Due to the 9.5mm-height limit of the hard disk, 12.5mm height drives are not supported by the ZOTAC ZBOX nano.***

Connecting devices and peripherals
1. Connecting a DisplayPort display
2. Connecting an HDMI display
3. Connecting to a wired home network
4. Connecting USB 3.0 devices
5. Connecting antenna for Wi-Fi
6. Connecting analog audio devices
7. Connecting an optical S/PDIF digital audio device
8. Connecting a Kensington safety lock
9. Connecting the power adapter and turning on the system

简体中文

定制ZOTAC ZBOX nano
1. 松开并移除底盖上的4颗手拧螺丝。
2. 轻轻打开底盖。

安装硬盘 /SSD
1. 找到硬盘支架，卸下两个螺丝并拆下支架
2. 用2颗螺丝把硬盘 /SSD 固定到支架中
3. 把硬盘 /SSD固定好，将硬盘接口轻轻推入到连接器中
4. 用螺丝固定好硬盘支架

注：ZOTAC ZBOX nano不支持12.5mm高度的硬盘。

连接周边设备
1. 连接DisplayPort显示器
2. 连接HDMI显示器
3. 连接有线网络
4. 连接USB 3.0设备
5. 连接Wi-Fi天线
6. 连接模拟音频设备
7. 连接光纤数字音频设备
8. 连接Kensington安全锁
9. 连接电源适配器并启动系统

繁體中文

制定 ZOTAC ZBOX nano
1. 鬆開並移去底蓋上的4 顆螺絲。
2. 輕輕打開底蓋。

安裝硬盤 /SSD
1. 找到硬盤托架，卸下兩個螺絲，取下硬盤支架。
2. 安裝硬盤支架，以2.5寸SATA硬盤 /SSD 用2個螺絲。
3. 插入硬盤 /SSD 插入插座，輕輕推入連接器。
4. 重新安裝螺絲的硬盤托架。

注：由於9.5毫米高度限制的硬盤，12.5毫米高驅動器不支援ZOTAC ZBOX。

連接周邊設備
1. 連接Display Port 顯示器
2. 連接HDMI 顯示器
3. 連接有線網路
4. 連接USB 3.0 設備
5. 連接Wi-Fi天線
6. 連接模擬音頻設備
7. 連接光纖數字音頻設備
8. 連接Kensington 安全鎖
9. 連接電源適配器並開啟系統

العربية

تخصيص جهاز ZOTAC ZBOX nano
1. قم بفك البراغي الأربعة التي تثبت الغطاء في مكانه
2. أزح الغطاء برفق

تنصيب القرص الصلب
1. حدد مكان قوس القرص الصلب و قم بإزالة البراغيين وسحب قوس القرص الصلب.
2. قم بتنصيب قوس القرص الصلب على مكان قرص SATA قياس 2.5 إنش باستخدام برغيين
3. أدخل القرص الصلب في القوس واسحبه برفق تجاه الوصلة
4. أعد وضع البراغي لتثبيت قوس القرص الصلب.

ملاحظة: نظرا لحدود ارتفاع القرص الصلب و البالغة 9.5 ملم، فإن جهاز ZOTAC ZBOX nano لا يدعم الأقراص التي يبلغ ارتفاعها 12.5 ملم.

تثبيت النظام
1. التوصيل بمنفذ الشاشة
2. توصيل شاشة HDMI
3. توصيل الجهاز بشبكة منزلية سلكية
4. توصيل الأجهزة عبر منافذ USB 3.0
5. توصيل الهوائي لاتصال Wi-Fi
6. توصيل أجهة الأنالوغ السميعة
7. توصيل الأجهزة البصرية وأجهزة S/PDIF السمعية الرقمية
8. توصيل قفل الأمان كنسنجتون
9. توصيل محول الكهرباء وتشغيل النظام

Bosanski

Prilagođavanje ZOTAC ZBOX nano
1. Otpustite i uklonite 4 zavrtnja koji drže donji poklopac.
2. Pažljivo skinite poklopac.

Instaliranje hard diska /SSD
1. Kada locirate prostor za hard disk, odvrnite dva sarafa I uklonite kuciste za hard disk.
2. Instalirajte hard disk u kuciste za 2.5-inch SATA hard disk /SSD sa 2 sarafa.
3. Ubacite hard disk u socket I lagano ukljucite odgovarajuci konektor.
4. Ponovo postavite sarafe od kucista hard diska I sve postavite na mjesto.

Napomena: Zbog ogranicenja od 9.5mm prostora za hard disk, hard diskovi od 12,5mm nisu podrzani u ZOTAC ZBOX nano.

Povezivanje uređaja i perifernih uređaja
1. Povezivanje DisplayPort ekrana
2. Povezivanje HDMI ekrana
3. Povezivanje sa žičanom kućnom mrežom
4. Povezivanje USB 3.0 uređaja
5. Povezivanje antene za Wi-Fi
6. Povezivanje analognih audio uređaja
7. Povezivanje optičkog S/PDIF digitalnog audio uređaja
8. Povezivanje bezbjednosnog ključa Kensington
9. Povezivanje adaptera za struju i uključivanje sistema

Český

Upravitelný ZOTAC ZBOX nano
1. Povolte a vyjměte 4. křídlové šrouby, zajišťující spodní kryt.
2. Jemně sejměte kryt.

Instalace pevného disku /SSD
1. Najdete krytku pevného disku a opatrně odmontujte šroubky. Následně vyberte krytku pevného disku.
2. Do krytky následně vložte 2,5" SATA disk /SSD a připevněte ho pomocí dvou šroubků.
3. Vložte disk /SSD do přístroje tak, aby se úplně spojili konektory.
4. Připevněte šroubky.

Poznámka: Kvůli výškovému limitu 9,5 mm není možné v přístroji ZOTAC BOX nano použít disky s výškou 12,5 mm.

Připojení zařízení a periferií
1. Připojení displeje přes DisplejPort
2. Připojení displeje HDMI
3. Připojení domácí sítě kabelem
4. Připojení zařízení USB 3.0
5. Připojení antény pro Wi-Fi
6. Připojení analogových audio zařízení
7. Připojení optického digitálního zvukového zařízení pomocí S/PDIF
8. Připojení bezpečnostního zámku Kensington
9. Připojení napájecího adaptéru a zapnutí systému

Deutsch

Aufrüsten der ZOTAC ZBOX nano
1. Lösen und entfernen Sie die vier Flügelschrauben, mit denen die untere Abdeckung befestigt ist
2. Entfernen Sie vorsichtig die Abdeckung.

Installieren einer Festplatte / SSD
1. Entfernen Sie die 2 Schrauben der Festplattenhalterung.
2. Befestigen Sie die Festplattenhalterung mit 2 Schrauben mit einer 2.5-Zoll Festplatte / SSD.
3. Setzen Sie die Festplattenhalterung mit der 2.5-Zoll Festplatte / SSD wieder ein, indem Sie sie vorsichtig in die Anschlussvorrichtung einschieben.
4. Befestigen Sie die Festplattenhalterung mit den 2 Schrauben wieder.

Hinweis: Die Festplatte / SSD darf eine Höhe von 9,5 mm nicht überschreiten. 12,5 mm hohe Festplatten / SSD werden von der ZOTAC ZBOX nano nicht unterstützt.

Inbetriebnahme der ZBOX
1. Schließen Sie ihren DisplayPort Monitor an
2. Schließen Sie Ihren HDMI Monitor an
3. Schließen Sie Ihren kabelgebundenes Heimnetzwerk an
4. Schließen Sie Ihre USB 3.0 Geräte an
5. Schließen Sie die WLAN-Antenne an
6. Schließen Sie Ihre analoge Audiogeräte an
7. Schließen Sie Ihre S/PDIF Geräte an
8. Sichern Sie die ZBOX mit einem Kensington-Schloss
9. Schließen Sie das Netzteil an und schalten Sie das Gerät ein

Español

Personalización de la ZOTAC ZBOX nano
1. Afloje y retire los cuatro tornillos que fijan la tapa inferior.
2. Retire la tapa con cuidado.

Instalar disco duro /SSD
1. Localizar el soporte del disco duro, quitar los dos tornillos y el soporte del disco.
2. Instalar el soporte del disco duro /SSD al disco SATA de 2.5" con los dos tornillos.
3. Insertar el disco duro /SSD en el socket y deslizar suavemente en el conector.
4. Reinstalar los tornillos del soporte del disco duro.

Nota: Debido al límite de altura del disco duro de 9.5mm, no serán soportados por el ZOTAC ZBOX nano, discos con alturas de 12.5mm.

Conectando dispositivos y periféricos
1. Conexión de una pantalla DisplayPort
2. Conexión de una pantalla HDMI
3. Conexión a una red doméstica con cable
4. Conexión de dispositivos USB 3.0
5. Conexión de antena para Wi-Fi
6. Conectar dispositivos de áudio analógico
7. Conectar dispositivo digital de áudio óptico S/ PDIF
8. Instalar un candado de seguridad Kensington
9. Conexión de adaptador de corriente y encender el sistema

Français

Customisation du ZOTAC ZBOX nano
1. Dévissez et retirez les 4 vis à main de la plaque inférieure.
2. Retirez doucement la plaque.

Installer un disque dur /SSD
1. Repérez l'emplacement pour disque dur, retirez les deux vis puis retirez le socle (bracket).
2. Installez le socle (bracket) sur le disque dur /SSD 2.5-pouces SATA grâce aux 2 vis.
3. Insérez le disque dur /SSD couplé au socle (bracket) dans l'emplacement disque dur et faites doucement glisser vers le connecteur.
4. Replacez les vis sur le socle (bracket).

Note: En raison des limitations de 9,5mm des disques durs, les disques de 12,5mm de hauteur ne sont pas compatible avec le ZOTAC ZBOX nano.

Connecter des périphériques
1. Connecter un affichage DisplayPort
2. Connecter un affichage HDMI
3. Connecter un réseau filaire
4. Connecter des appareils en USB 3.0
5. Connecter une antenne Wi-Fi
6. Connecter des appareils audio analogiques
7. Connecter un appareil audio optique S/PDIF
8. Connecter un Kensington lock
9. Connecter l'adapteur d'alimentation et allumer le système

Hrvatski

Prilagodba ZOTAC ZBOX nano
1. Otpustite i skinite 4 ručna vijka kojima je pričvršćen donji poklopac.
2. Pažljivo skinite poklopac.

Instalacija čvrstog diska /SSD
1. Pronađite nosač čvrstog diska, odvijte 2 vijka kojima je pričvršćen i izvadite nosač čvrstog diska.
2. Učvrstite 2.5" disk /SSD u nosač pomoću 2 vijka.
3. Umetnite čvrsti disk /SSD u utor i nježno ga gurnite dok ne sjedne u konektor.
4. Pritegnite vijke nosača čvrstog diska.

Napomena: Moguće je instalirati 2,5" diskove koji nisu viši od 9,5mm. Diskovi 2.5" 12.5mm visine nisu podržani za montažu u ZOTAC ZBOX nano.

Spajanje uređaja i vanjske opreme
1. Spajanje DisplayPort zaslona
2. Spajanje HDMI zaslona
3. Spajanje sa žičnom kućnom mrežom
4. Spajanje USB 3.0 uređaja
5. Spajanje antene na Wi-Fi
6. Spajanje analognih audio uređaja
7. Spajanje optičkog S/PDIF digitalnog audio uređaja
8. Povezivanje sigurnosne brave Kensington
9. Spajanje adaptera za napajanje i uključivanje sustava

Magyar nyelv

A ZOTAC ZBOX nano testreszabása
1. Lazítsa meg és vegye ki az alsó burkolatot rögzítő 4 szárnyascsavart.
2. Óvatosan vegye le a fedelet.

Merevlemez /SSD beszerelése
1. Csavarja ki a merevlemez tartókonzolját rögzítő 2 csavart és húzza ki a konzolt.
2. Erősítsen a konzolra 2 csavarral egy 2,5-es SATA merevlemezt /SSD.
3. Illessze be a helyére a merevlemez /SSD tartókonzolját és finoman csúsztassa a helyére.
4. Csavarja vissza a konzolt rögzítő csavarokat.

Megjegyzés: A merevlemez maximum 9,5 mm magas lehet, ezért a 12,5 mm-es meghajtókat nem támogatja a ZOTAC ZBOX nano.

Eszközök és perifériák csatlakoztatása
1. DisplayPort kijelző csatlakoztatása
2. HDMI kijelző csatlakoztatása
3. Csatlakozás a vezetékes otthoni hálózathoz
4. USB 3.0 eszközök csatlakoztatása
5. Wi-Fi antenna csatlakoztatása
6. Analóg hangeszközök csatlakoztatása
7. Optikai S/PDIF digitális hangeszköz csatlakoztatása
8. Kensington biztonsági zár csatlakoztatása
9. A tápadapter csatlakoztatása és a rendszer bekapcsolása

Indonesia

Kustomisasi ZOTAC ZBOX nano
1. Kendorkan dan lepaskan 4 jempol sekrup penutup dasar.
2. Perlahan lepaskan penutup.

Memasang hard disk /SSD
1. Cari hard disk bracket, lepaskan 2 baut dan lepas bracket hard disk.
2. pasang hard disk bracket dengan 2.5-inch SATA hard disk /SSD dengan 2 baut.
3. pasang hard disk /SSD kedalam soket dan masukan kedalam konektor.
4. Pasang baut pada hard disk bracket.

Catatan: karena ketinggian 9.5mm-height limit dari hard disk, maka 12.5mm tinggi hard drives tidak didukung oleh ZOTAC ZBOX nano.

Menghubungkan perangkat dan periferal
1. Menghubungkan layar DisplayPort
2. Menghubungkan tampilan HDMI
3. Menghubungkan ke jaringan kabel rumah
4. Menghubungkan perangkat USB 3.0
5. Menghubungkan antena untuk Wi-Fi
6. Menghubungkan perangkat audio analog
7. Menghubungkan optical S/PDIF perangkat audio digital
8. Menghubungkan kunci pengaman Kensington
9. Menghubungkan power adaptor dan menyalakan sistem

Italiano

Personalizzare il mini-PC ZOTAC ZBOX nano
1. Rimuovere le 4 viti che bloccano il pannello inferiore.
2. Rimuovere delicatamente il pannello.

Installare un hard disk /SSD
1. individuare il bracket per HDD, rimuovere le 2 viti e il bracket stesso.
2. avvitare con 2 viti un hard disk /SSD SATA da 2.5'' al bracket.
3. inserire delicatamente l'HDD nel socket e spingerlo nella sede.
4. avvitare le viti del bracket.

Note: a causa del limite di spessore di 9.5mm degli hard disk, lo ZOTAC ZBOX nano non supporta i drive da 12.5mm di spessore.

Connettere dispositivi e periferiche
1. Connettere un monitor DisplayPort
2. Connettere un monitor HDMI
3. Connessione alla rete domestica con i cavi di rete
4. Connettere un dispositivo USB 3.0
5. Connettere un'antenna Wi-Fi
6. Connettere un dispositivo audio analogico
7. Connettere un dispositivo audio ottico digitale tramite S/PDIF
8. Connettere un Kensington
9. Connettere l'alimentatore ed accendere il sistema

日本語

ZOTAC ZBOX nano をカスタマイズする
1. 底面部分に4か所装着されている防振ゴムが固定用のネジを兼ねています。4か所すべて取りはずしてください。
2. 底面カバーの横に指をかけ、ゆっくりと上部へ引き上げるとカバーが外れます。

ハードディスク /SSD のインストール
1. ハードディスクブラケットを見つけ、2つのネジを外し、ハードディスクブラケットを外します。
2. ハードディスクブラケットを2つのネジで 2.5インチ SATA ハードディスク /SSD に取り付けます。
3. ハードディスク /SSD をソケットに差し込み、コネクタにゆっくりスライドさせます。
4. ハードディスクブラケットのネジを締め直します。

注：ZOTAC ZBOX nano では、ハードディスクの9.5mm という高さ制限のため、高さ12.5mm のドライブはサポートされません。

デバイスおよび周辺機器を接続する
1. DisplayPortケーブルを接続する
2. HDMIケーブルを接続する
3. ホームネットワークへ接続する
4. USB 3.0デバイスを接続する
5. 無線LANアンテナを接続する
6. アナログオーディアデバイスを接続する
7. S/PDIFケーブルを接続する
8. ケンジントンロックワイヤーを接続する
9. 電源ケーブルを接続し、電源スイッチを押す

한국의

ZOTAC ZBOX nano 조립하기
1. ZBOX 바닥 커버에 있는 4개의 손나사를 가볍게 제거해 주세요.
2. 커버를 분리해 제거합니다.

하드 디스크 /SSD 설치하기
1. 하드디스크 브라켓에 있는 두 개의 나사를 제거하고 하드디스크 브라켓을 제거합니다.
2. 2.5 인치 SATA 하드디스크 /SSD를 브라켓에 삽입 한 후 브라켓에 두 개의 나사로 고정합니다.
3. 하드 디스크 /SSD 소켓 커넥터에 정확히 맞추어서 끼웁니다.
4. 다시 하드 디스크 브라켓에 나사를 설치합니다.

참고 : 하드 디스크의 9.5mm 높이 제한으로 인해, 12.5mm 두께를 가지는 하드디스크는 ZOTAC ZBOX 나노에서 지원되지 않습니다.

디바이스와 주변기기 연결하기
1. DP포트와 연결 합니다.
2. HDMI를 연결 합니다.
3. 유선 랜을 연결 합니다.
4. USB 3.0 장치와 연결 합니다.
5. Wi-Fi용 안테나를 연결 합니다.
6. 아날로그 오디오 장치와 연결 합니다.
7. Optical S/PDIF 디지털 오디오 장치와 연결 합니다. (S/PDIF 변환 젠더 필요)
8. 켄징턴 안전 장치를 연결 합니다.
9. 파워 어댑터와 연결 후, 전원 버튼을 누릅니다.

Español de América latina

Personalización de la ZOTAC ZBOX nano
1. Afloje y retire los cuatro tornillos que fijan la tapa inferior.
2. Retire la tapa con cuidado.

Instalación de un disco duro /SSD
1. Localice el soporte de disco duro, quite los 2 tornillos y quite el soporte de el disco duro.
2. Instale el soporte a un disco duro /SSD SATA de 2.5 pulgadas con 2 tornillos.
3. Introduzca el disco duro /SSD en el encaje y deslice suavemente dentro del conector.
4. Vuelva a instalar los tornillos del soporte del disco duro.

Nota: Debido al límite de altura del disco duro-9.5mm, unidades de disco de 12.5mm de altura no son compatibles con el ZOTAC ZBOX nano.

Conectando dispositivos y periféricos
1. Conexión de una pantalla DisplayPort
2. Conexión de una pantalla HDMI
3. Conexión a una red doméstica con cable
4. Conexión de dispositivos USB 3.0
5. Conexión de antena para Wi-Fi
6. Conectar dispositivos de áudio analógico
7. Conectar dispositivo digital de áudio óptico S/ PDIF
8. Instalar un candado de seguridad Kensington
9. Conexión de adaptador de corriente y encender el sistema

فارسی

پیکره بندی ZOTAC ZBOX nano
1. چهار پیچ نگهدارنده درپوش زیرین را باز کنید.
2. به آرامی درپوش را بردارید.

نصب یک هارد دیسک
1. براکت هارد دیسک را پیدا کنید، 2 پیچ آن را خارج کنید و کاور هارد دیسک را بردارید.
2. یک هارد دیسک 2.5 اینچی SATA را توسط 2 پیچ به کاور متصل کنید.
3. هارد دیسک را درون سوکت قرار دهید آن را با ملایمتبهسمت متصل کننده سر دهید.
4. پیچ های کاور را دوباره در جای خود قرار دهید.

توجه: به دلیل محدودیت ارتفاع 9.5 میلیمتری برای هارد دیسک، ZOTAC ZBOX nano زوتاک از هارد دیسک های 12.5 میلیمتری پشتیبانی نمی کند.

نصب ابزارها و لوازم جانبی
1. اتصال یک کابل تصویر DisplayPort
2. اتصال یک کابل تصویر HDMI
3. اتصال به شبکه خانگی با سیم
4. اتصال ابزار های USB 3.0
5. اتصال آنتن Wi-Fi
6. اتصال ابزارهای صوتی آنالوگ
7. اتصال یک ابزار صوتی دیجیتال Optical S/PDIF
8. اتصال قفل محافظ دستگاه
9. اتصال آداپتور برق و روشن کردن دستگاه

Português Brasileiro

Personalizando o ZOTAC ZBOX nano
1. Solte e remova os quatro parafusos que prendem a tampa inferior.
2. Com cuidado, retire a tampa.

Instalando um disco rígido /SSD
1. Localize o suporte do disco rígido, remova os 2 parafusos, e remova o suporte do disco rígido.
2. Instale o suporte a um disco rígido / SSD SATA de 2.5" com os 2 parafusos.
3. Insira o disco rígido /SSD no socket e gentilmente deslize-o ao conector.
4. Coloque os parafusos do suporte do disco rígido.

Note: Devido a altura de 9.5mm do disco rígido, drives de 12.5mm não são suportados pelo ZOTAC ZBOX nano.

Conectando dispositivos e periféricos
1. Conectando exibição DisplayPort
2. Ligar um monitor HDMI
3. Ligar a uma rede doméstica com fio
4. Conectando dispositivos USB 3.0
5. Conexão antena para Wi-Fi
6. Ligar dispositivos de áudio analógico
7. Ligar um dispositivo de áudio S/PDIF óptico / digital de
8. Conectando uma trava de segurança Kensington
9. Ligar o adaptador de alimentação e ligar o sistema

Polski

Modyfikacja ZOTAC ZBOX nano
1. Usuń 4 śruby mocujące dolną pokrywę.
2. Delikatnie zdejmij pokrywę.

Instalacja dysku twardego /SSD
1. Zlokalizuj wspornik dysku twardego, usuń 2 śruby i zdejmij wspornik.
2. Przymocuj 2 śrubami 2.5-calowy dysk twardy /SSD SATA do wspornika.
3. Wstaw dysk twardy /SSD do gniazda i delikatnie wsuń do złącza.
4. Zamocuj ponownie śruby wspornika dysku twardego.

Uwaga: Ze względu na 9.5 mm limit wysokości dysku twardego, napędy o wysokości 12.5 mm nie są obsługiwane przez ZOTAC ZBOX nano.

Podłączanie urządzeń zewnętrznych
1. Podłącz wyświetlacz DisplayPort
2. Podłącz wyświetlacz HDMI
3. Podłącz przewodową sieć domową
4. Podłącz urządzenia USB 3.0
5. Podłącz antenę Wi-Fi
6. Podłącz analogowe urządzenie audio
7. Podłącz cyfrowe urządzenie audio do złącza optycznego S/PDIF
8. Podłącz zabezpieczenie Kensington
9. Podłącz zasilanie i włącz system

Português

Personalização da ZOTAC ZBOX nano
1. Solte e remova os 4 parafusos que seguram o painel de baixo.
2. Remova o painel com cuidado.

Instalar um disco rígido /SSD
1. Localize o suporte do disco rígido, remova os 2 parafusos e o suporte do disco rígido.
2. Instale o suporte do disco rígido num disco rígido /SSD SATA de 2,5 polegadas com 2 parafusos.
3. Insira o disco rígido /SSD na base e deslize cuidadosamente para o conector.
4. Volte a colocar os parafusos do suporte do disco rígido.

Nota: Devido ao limite de 9,5mm de altura do disco rígido, as drives com 12,5mm de altura não são suportadas pela ZOTAC ZBOX nano.

Ligação dos periféricos e outros dispositivos
1. Ligação a um monitor DisplayPort
2. Ligação a um ecrã HDMI
3. Ligação a uma rede doméstica com fios
4. Ligação a dispositivos USB 3.0
5. Ligação de uma antena WI-Fi
6. Ligação a dispositivos de áudio analógicos
7. Ligação a um dispositivo ótico de áudio digital S/PDIF
8. Ligação a um sistema de bloqueio de segurança Kensington
9. Ligação do transformador e iniciação do sistema

Română

Personalizarea ZBOX-ului ZOTAC nano
1. Slăbiţi şi scoateţi manual cele 4 şuruburi care fixează carcasa de dedesubt.
2. Desprindeţi carcasa cu grijă.

Instalarea unui HDD /SSD
1. Localizaţi spaţiul de amplasare a HDD-ului, scoateţi cele 2 şurubaşe şi înlăturaţi braţul de metal.
2. Ataşaţi braţul de metal de un HDD / SSD de 2.5" prin cele 2 şurubaşe.
3. Introduceţi HDD /SSD -ul împreună cu braţul şi uşor impingeţi-l în direcţia conectorului.
4. Instalaţi şurubaşele care ţin braţul de metal.

Notă: Doar HDD-uri cu înălţimea de 9.5mm pot fi instalate, ZOTAC ZBOX nano nu susţine HDD-uri cu înălţimea de 12.5mm.

Connectarea dispozitivelor şi a echipamentelor periferice
1. Conectarea afişorului DisplayPort
2. Conectarea unui afişor HDMI
3. Conectarea la o reţea de domiciliu cablată
4. Conectarea dispozitivelor USB 3.0
5. Conectarea antenei pentru Wi-Fi
6. Conectarea dispozitivelor audio analogice
7. Conectarea unui dispozitiv audio digital optic S/PDIF
8. Conectarea unui lacăt antifurt Kensington
9. Conectarea adaptorului de alimentare şi pornirea sistemului

Русский

Настройка ZOTAC ZBOX nano
1. Выкрутите 4 запорных винта удерживающих нижнюю крышку.
2. Аккуратно уберите крышку.

Установка жесткого диска /SSD
1. Найдите местоположение корзины жесткого диска, снимите 2 винта и затем снимите корзину жесткого диска.
2. Закрепите 2.5-жесткий диск /SSD SATA в корзине двумя винтами.
3. Вставьте жесткий диск /SSD в соответствующий сокет и аккуратно подтолкните к коннектору.
4. Заново закрепите винты корзины жесткого диска.

Внимание: Максимально допустимая высота жесткого диска 9.5мм, поэтому диски высотой 12.5мм не могут быть установлены в ZOTAC ZBOX nano.

Подключение устройств
1. Подключение дисплея DisplayPort
2. Подключение дисплея HDMI
3. Подключение проводной домашней сети
4. Подключение устройств USB 3.0
5. Подключение антенны Wi-Fi
6. Подключение аналоговых аудиоустройств
7. Подключение цифровых аудиоустройств через оптический S/PDIF
8. Подключение Кенсингтонского замка
9. Подключение адаптера питания и включение системы

Srpski

Prilagođavanje uređaja ZOTAC ZBOX nano
1. Olabavite i uklonite 4 vijka koji drži donji poklopac.
2. Pažljivo uklonite poklopac.

Instalacija hard diska /SSD
1. Pronađite mesto za hard disk, uklonite dva šrafa i izvucite ležište za disk.
2. Ubacite SATA 2.5 inčni hard disk/ SSD i pričvrstite ga šrafovima za ležište.
3. Ubacite ležište sa instaliranim diskom /SSD na svoje mesto i pažljivo pritisnite kako bi se povezao na konektor.
4. Ponovo zavrnite ležište za disk.

Pažnja: Limit visine hard diska je 9.5mm. Diskovi visine 12.5mm nisu podržani za korišćenje u ZOTAC ZBOX nano.

Povezivanje uređaja i periferija
1. Povezivanje DisplayPort ekrana
2. Povezivanje HDMI ekrana
3. Povezivanje sa ožičenom kućnom mrežom
4. Povezivanje USB 3.0 uređaja
5. Povezivanje antene za Wi-Fi
6. Povezivanje analognih audio uređaja
7. Povezivanje optičkog S/PDIF digitalnog audio uređaja
8. Povezivanje Kensington sigurnosne brave
9. Povezivanje adaptera za napajanje i uključivanje sistema

Slovenského jazyka

Prispôsobenie ZOTAC ZBOX nano
1. Uvoľnite a vyberte 4 palcové skrutky, ktoré zabezpečujú spodný kryt alebo viečko.
2. Jemne vyberte a odstráňte kryt.

Inštalácia pevného disku /SSD
1. Nájdite krytku pevného disku a opatrne odmontujte skrutky. Následne vyberte krytku pevného disku.
2. Do krytky následne vložte 2,5" SATA disk /SSD a pripevnite ho pomocou dvoch skrutiek.
3. Vložte disk /SSD do prístroja tak, aby sa úplne spojili konektory.
4. Pripevnite skrutky.

Poznámka: Kvôli výškovému limitu 9,5 mm nie je možné v prístroji ZOTAC BOX nano použiť disky s výškou 12,5 mm.

Zapojenie zariadení a periférnych zariadení
1. Zapojenie displeja do portu displeja.
2. Zapojenie displeja HDMI.
3. Zapojte systém k domácej káblovej sieti.
4. Pripojenie USB 3.0 zariadení.
5. Zapojenie antény pre Wi-Fi
6. Pripojenie analógových audio zariadení.
7. Pripojenie optického S/PDIF digitálneho audio zariadenia.
8. Pripojenie bezpečnostného zámku Kensington.
9. Zapojenie adaptéra el. energie a zapnutie systému.

Slovenščina

Prilagoditev ZOTAC ZBOX nano
1. Odvijte in odstranite 4 vijake, ki držijo spodnji pokrov.
2. Previdno odstranite pokrov.

Namestitev trdega diska /SSD
1. Locirajte nosilec za trdi disk, odstranite vijaka in odstranite nosilec za trdi disk.
2. Z vijakoma pritrdite nosilec za trdi disk na 2,5-palčni trdi disk /SSD SATA.
3. Vstavite trdi disk /SSD v ležišče in ga nežno potisnite v priključek.
4. Znova namestite vijake nosilca za trdi disk.

Opomba: Največja dovoljena višina trdega diska znaša 9,5 mm, zato sistem ZOTAC ZBOX nano ne podpira diskov z višino 12,5 mm.

Priklop naprav in pripomočkov
1. Priklop zaslona na DisplayPort
2. Priklop zaslona HDMI
3. Priklop na domače žično omrežje
4. Priklop USB 3.0 naprav
5. Priklop antene za Wi-Fi
6. Priklop analognih avdio naprav
7. Priklop optične S/PDIF digitalne avdio naprave
8. Priklop varnostne ključavnice Kensington
9. Priklop adapterja za napajanje in vklop sistema

Türk

ZOTAC ZBOX nano 'inizi özelleştirmek
1. Gevşetin ve alt kapağı sabitleyen dört vidayı gevşetip çıkarın.
2. Nazikçe kapağı çıkarın.

Bir sabit disk /SSD takmak
1. Sabit disk braketini bulup 2 vidayı söktükten sonra sabit disk braketini alınız.
2. Sabit disk braketini bir 2.5" disk / SSD üzerine 2 adet vida ile takınız.
3. Sabit diski /SSD yuvaya koyarak nazikçe kaydırarak takınız.
4. Sabit disk braket vidalarını tekrar geri takınız.

Not: 9.5mm- sabit disk yükseklik limiti neticesinde, 12.5mm yükseklikteki sabit diskler ZOTAC ZBOX nano modelinde desteklenmemektedir.

Aygıtları ve çevre bileşenleri takmak
1. DisplayPort görüntü bağlamak
2. Bir HDMI görüntü bağlamak
3. Bir kablolu ev ağına bağlanmak
4. USB 3.0 aygıtları bağlamak
5. Wi-Fi'ye anten bağlamak
6. Analog ses aygıtlarını bağlamak
7. Bir optik S/PDIF dijital ses aygıtı bağlamak
8. Bir Kensington güvenlik kilidi bağlamak
9. Güç adaptörünü bağlamak ve sistemi açmak

Український

Конфігурація ZOTAC ZBOX nano
1. Викрутіть 4 запірних гвинта що утримують нижню кришку.
2. Обережно приберіть кришку.

Встановлення жорсткого диску /SSD
1. Знайдіть рамку для жорсткого диска, викрутіть 2 гвинта, яким вона закріплена, та зніміть рамку.
2. Закріпіть 2.5-дюймовий жорсткий диск /SSD з інтерфейсом SATA на рамці двома гвинтами.
3. Встановіть жорсткий диск /SSD до роз'єму та обережно посуньте його до інтерфейс них контактів.
4. Закрутіть назад гвинти, які повинні тримати рамку для жорсткого диска.

Примітка: Через обмеження на висоту жорсткого диска, яке складає 9.5 мм, диски товщиною 12.5 мм системою ZOTAC ZBOX не підтримуються.

Підключення пристроїв
1. Підключення дисплея DisplayPort
2. Підключення дисплея HDMI
3. Підключення дротової домашньої мережі
4. Підключення пристроїв USB 3.0
5. Підключення антени Wi-Fi
6. Підключення аналогових аудіопристроїв
7. Підключення цифрових аудіопристроїв через оптичний S/PDIF
8. Підключення Кенсінгтонського замка
9. Підключення адаптера живлення та ввімкнення системи